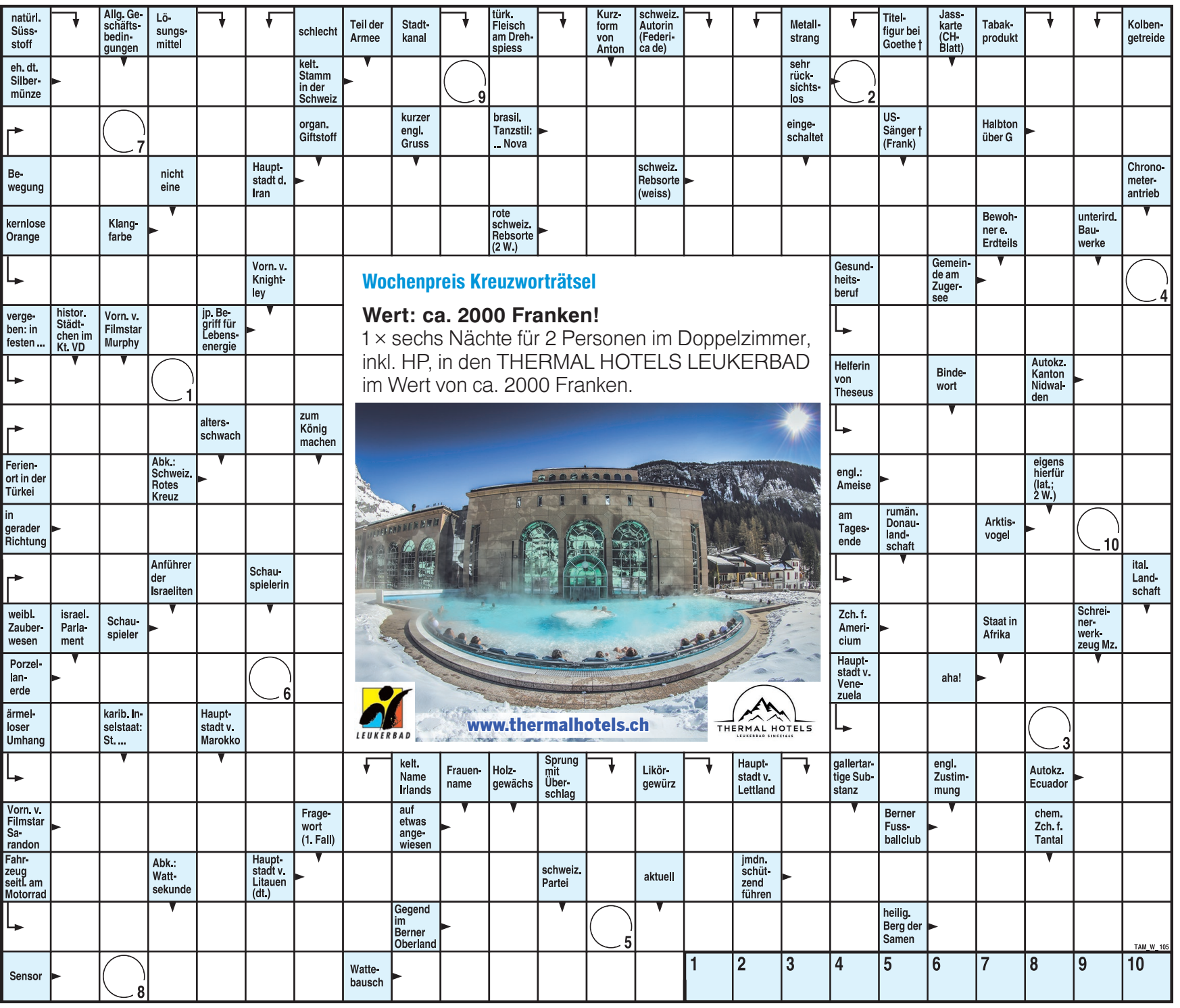

Wochenpreis Kreuzworträtsel

Wert: ca. 2000 Franken!
1 × sechs Nächte für 2 Personen im Doppelzimmer, inkl. HP, in den THERMAL HOTELS LEUKERBAD im Wert von ca. 2000 Franken.

Kreuzworträtsel

Täglich **100 Franken** oder als Wochenpreis:

1 × sechs Nächte für 2 Personen im Doppelzimmer, inkl. HP, in den THERMAL HOTELS LEUKERBAD im Wert von ca. 2000 Franken.
Hier werden das 36°C warme Thermalwasser zur Quelle puren Wohlbefindens und die Winterferien zum wohltuenden Vergnügen. Das Hauptgebäude des bekannten THERMAL HOTELS LEUKERBAD, nur 10 Gehminuten von den Gemmi- und Torrent-Bahnen entfernt, ist unterirdisch mit der Alpentherme & Spa Leukerbad verbunden. Im Restaurant «Sacré Bon» geniessen Sie feine Spezialitäten und lassen den Tag an der Bar mit Kaminlounge ausklingen. www.thermalhotels.ch

Teilnehmen:
Per Telefon: 0901 560 071 (CHF 1.50/Anruf ab Festnetz)
Per SMS: Senden Sie PREIS gefolgt von Ihrer Lösung, Name & Adresse an 4488 (CHF 1.50/SMS).
Per Internet: kreuzwortraetsel.tagesanzeiger.ch (CHF 1.50/Teilnahme)
Chancengleiche Teilnahme ohne Zusatzkosten via Mobile Internet (WAP): http://m.vpch.ch/TAG91155 (über das Handynetz).

Teilnahmehinweise:
Sie nehmen automatisch an der Verlosung des Wochenpreises teil. Teilnahmeschluss ist heute (bzw. Wochenpreis sonntags) um jeweils 24 Uhr. Es wird keine Korrespondenz geführt. Mitarbeiter der Tamedia AG sind nicht teilnahmeberechtigt. Rechtsweg ausgeschlossen. Automatisierte Teilnahmen sind nicht gewinnberechtigt.

Dieses Rätsel erscheint im Tages Anzeiger und in der Basler Zeitung. Die Preise werden unter allen Teilnehmerinnen und Teilnehmern verlost.

Auflösung vom 31.8.: ZUSTAND
Die Gewinner werden schriftlich benachrichtigt.

Sudoku

Füllen Sie die leeren Felder mit den Zahlen von 1 bis 9. Dabei darf jede Zahl in jeder Zeile, jeder Spalte und in jedem der neun 3×3-Blöcke nur einmal vorkommen.

Täglich **50 Franken** oder als Wochenpreis:

Teilnehmen:
Per Telefon: 0901 560 073 (CHF 1.50/Anruf ab Festnetz)
Per SMS: Senden Sie SUDOKU gefolgt von Ihrer Lösungszahl, Name & Adresse an 4488 (CHF 1.50/SMS).
Chancengleiche Teilnahme ohne Zusatzkosten via Mobile Internet (WAP): http://m.vpch.ch/TAG91157 (über das Handynetz). Die Lösungsziffern ergeben sich aus den blauen Feldern (von links nach rechts).

Teilnahmehinweise:
Sie nehmen automatisch an der Verlosung des Wochenpreises teil. Teilnahmeschluss ist heute (bzw. Wochenpreis sonntags) um jeweils 24 Uhr. Es wird keine Korrespondenz geführt. Mitarbeiter der Tamedia AG sind nicht teilnahmeberechtigt. Rechtsweg ausgeschlossen. Automatisierte Teilnahmen sind nicht gewinnberechtigt.

Dieses Rätsel erscheint im Tages Anzeiger und in der Basler Zeitung. Die Preise werden unter allen Teilnehmerinnen und Teilnehmern verlost.

Lösungszahl 31.8.: 814
Die Gewinner werden schriftlich benachrichtigt.

Bimaru

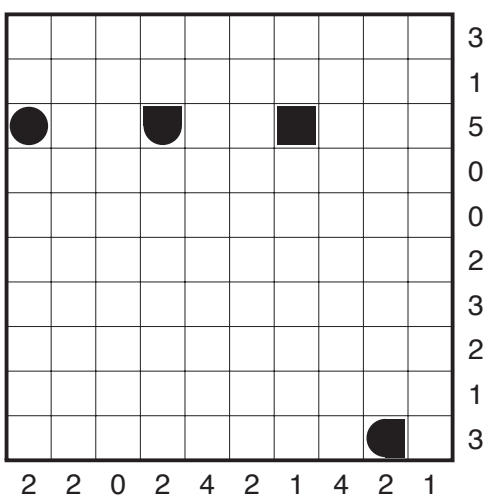

Wochenpreis Sudoku

4						5		
				1	8			
6	7		5			1		
		1	2			6		
9	5						7	3
		4			3	9		
		7			4		5	9
			8	5				
		9						6

Bimaru: Die Zahl bei jeder Spalte od. Zeile bestimmt, wie viele Felder durch Schiffe besetzt sind. Diese dürfen sich nicht berühren, auch nicht diagonal, und müssen vollständig von Wasser umgeben sein, sofern sie nicht an Land liegen.

Auflösung vom 31.8.:

Bimaru

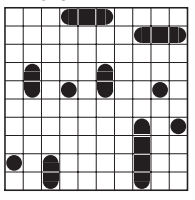

Sudoku

2	3	9	4	5	1	8	7	6
1	4	7	6	3	8	9	2	5
6	5	8	7	9	2	4	1	3
3	8	5	1	4	7	2	6	9
4	6	1	5	2	9	7	3	8
9	7	2	3	8	6	1	5	4
8	9	3	2	7	5	6	4	1
7	1	4	9	6	3	5	8	2
5	2	6	8	1	4	3	9	7

Quizrätsel

Ermitteln Sie für jede Frage den richtigen Lösungsbuchstaben. Der Reihe nach in die Lösungsfelder eingetragen, ergibt sich die Lösung.

Täglich **50 Franken** oder als Wochenpreis:

Teilnehmen:
Per Telefon: 0901 560 072 (CHF 1.50/Anruf ab Festnetz)
Per SMS: Senden Sie QUIZ gefolgt von Ihrer Lösung, Name & Adresse an 4488 (CHF 1.50/SMS).
Chancengleiche Teilnahme ohne Zusatzkosten via Mobile Internet (WAP): http://m.vpch.ch/TAG91156 (über das Handynetz).

Teilnahmehinweise:
Sie nehmen automatisch an der Verlosung des Wochenpreises teil. Teilnahmeschluss ist heute (bzw. Wochenpreis sonntags) um jeweils 24 Uhr. Es wird keine Korrespondenz geführt. Mitarbeiter der Tamedia AG sind nicht teilnahmeberechtigt. Rechtsweg ausgeschlossen. Automatisierte Teilnahmen sind nicht gewinnberechtigt.

Lösungswort 31.8.: EMPFEHLUNG
Die Gewinner werden schriftlich benachrichtigt.

Wochenpreis Quizrätsel

1. Welche dieser Städte liegt nicht in Neuseeland?
   H Canberra **M** Auckland **S** Christchurch
2. Wie hiess Dunant, Gründer des Roten Kreuzes, mit Vornamen?
   E Henry **O** Pascale **P** Jean
3. Wie heisst die automatische Blende unseres Auges?
   U Gelber Fleck **V** Pupille **R** Iris
4. Wo liegt die Stadt Oppeln?
   L Deutschland **S** Polen **B** Schweiz
5. Lara Dickenmann tritt zurück, sie spielte in der Nati ...?
   N Volleyball **K** Handball **T** Fussball
6. Welches war bis 1815 das Lieblingspferd Napoleon Bonapartes?
   E Marengo **P** Condé **U** Incitatus
7. Wo wurde Enrico Caruso geboren?
   I Genua **L** Neapel **C** Rom
8. Wer war der Schwiegervater von Gustaf Gründgens?
   W Otto von Bismarck **H** Max Frisch **L** Thomas Mann
9. Was findet man in einem Gezähe?
   U Gebisse **E** Werkzeug **K** Mineralien
10. Was ist kein Teil einer Richtantenne?
    A Reflektor **S** Dipol **R** Kollektor

Lösungswort

1	2	3	4	5	6	7	8	9	10