Kreuzworträtsel

Täglich **100 Franken** oder als Wochenpreis:

2 × vier Nächte für 2 Personen im Doppelzimmer, inkl. Halbpension, im 4 Sterne Wellness Hotel Magdalena – dem 1. Hundehotel im Zillertal (Tirol) - im Wert von je ca. 1000 Franken.
Das 4 Sterne Hotel Magdalena in Ried ist das perfekte Ziel für Wellnessferien mit Hund. Getreu dem Motto «fühlt sich Herrchen wohl, geht's auch dem Hund gut», sind Sie und Ihr Liebling im ersten Hundehotel im Zillertal rundum versorgt. Entspannen Sie in der Wellnessoase und verbringen Sie mit Ihrem Vierbeiner herrliche Stunden am Pool, auf dem neuen Hundespielplatz, beim Schlemmen im Restaurant oder in der einmaligen Natur der Region. www.magdalena.at

Teilnehmen:
Per Telefon: 0901 560 071 (CHF 1.50/Anruf ab Festnetz)
Per SMS: Senden Sie PREIS gefolgt von Ihrer Lösung, Name & Adresse an 4488 (CHF 1.50/SMS).
Per Internet: kreuzwortraetsel.tagesanzeiger.ch (CHF 1.50/Teilnahme)
Chancengleiche Teilnahme ohne Zusatzkosten via Mobile Internet (WAP): http://m.vpch.ch/TAG91155 (über das Handynetz).

Teilnahmehinweise:
Sie nehmen automatisch an der Verlosung des Wochenpreises teil. Teilnahmeschluss ist heute (bzw. Wochenpreis sonntags) um jeweils 24 Uhr. Es wird keine Korrespondenz geführt. Mitarbeiter der Tamedia AG sind nicht teilnahmeberechtigt. Rechtsweg ausgeschlossen. Automatisierte Teilnahmen sind nicht gewinnberechtigt.

Auflösung vom 9.2.: SCHALTTAG
Die Gewinner werden schriftlich benachrichtigt.

Sudoku

Füllen Sie die leeren Felder mit den Zahlen von 1 bis 9. Dabei darf jede Zahl in jeder Zeile, jeder Spalte und in jedem der neun 3×3-Blöcke nur einmal vorkommen.

Täglich **50 Franken** oder als Wochenpreis:

Teilnehmen:
Per Telefon: 0901 560 073 (CHF 1.50/Anruf ab Festnetz)
Per SMS: Senden Sie SUDOKU gefolgt von Ihrer Lösungszahl, Name & Adresse an 4488 (CHF 1.50/SMS).
Chancengleiche Teilnahme ohne Zusatzkosten via Mobile Internet (WAP): http://m.vpch.ch/TAG91157 (über das Handynetz). Die Lösungsziffern ergeben sich aus den blauen Feldern (von links nach rechts).

Teilnahmehinweise:
Sie nehmen automatisch an der Verlosung des Wochenpreises teil. Teilnahmeschluss ist heute (bzw. Wochenpreis sonntags) um jeweils 24 Uhr. Es wird keine Korrespondenz geführt. Mitarbeiter der Tamedia AG sind nicht teilnahmeberechtigt. Rechtsweg ausgeschlossen. Automatisierte Teilnahmen sind nicht gewinnberechtigt.

Lösungszahl 9.2.: 674
Die Gewinner werden schriftlich benachrichtigt.

Bimaru

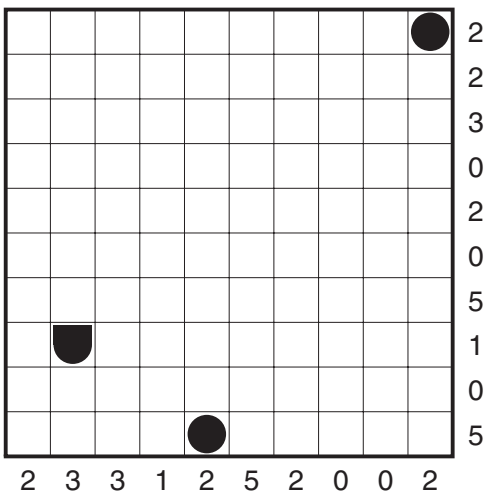

Wochenpreis Sudoku

	4		7			2	1	
		5			9	8		4
	6		2				5	8
				4				
1	7				6		3	
2		9	1			3		
	3	1			4		6	

Bimaru: Die Zahl bei jeder Spalte od. Zeile bestimmt, wie viele Felder durch Schiffe besetzt sind. Diese dürfen sich nicht berühren, auch nicht diagonal, und müssen vollständig von Wasser umgeben sein, sofern sie nicht an Land liegen.

Auflösung vom 9.2.:

Bimaru

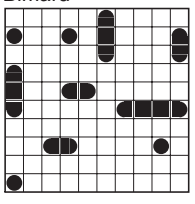

Sudoku

2	9	3	6	7	4	8	5	1
6	8	5	2	3	1	7	4	9
4	7	1	9	5	8	3	2	6
8	3	7	5	6	2	1	9	4
9	1	6	3	4	7	2	8	5
5	2	4	8	1	9	6	3	7
7	4	2	1	8	5	9	6	3
3	5	8	7	9	6	4	1	2
1	6	9	4	2	3	5	7	8

Quizrätsel

Ermitteln Sie für jede Frage den richtigen Lösungsbuchstaben. Der Reihe nach in die Lösungsfelder eingetragen, ergibt sich die Lösung.

Täglich **50 Franken** oder als Wochenpreis:

Teilnehmen:
Per Telefon: 0901 560 072 (CHF 1.50/Anruf ab Festnetz)
Per SMS: Senden Sie QUIZ gefolgt von Ihrer Lösung, Name & Adresse an 4488 (CHF 1.50/SMS).
Chancengleiche Teilnahme ohne Zusatzkosten via Mobile Internet (WAP): http://m.vpch.ch/TAG91156 (über das Handynetz).

Teilnahmehinweise:
Sie nehmen automatisch an der Verlosung des Wochenpreises teil. Teilnahmeschluss ist heute (bzw. Wochenpreis sonntags) um jeweils 24 Uhr. Es wird keine Korrespondenz geführt. Mitarbeiter der Tamedia AG sind nicht teilnahmeberechtigt. Rechtsweg ausgeschlossen. Automatisierte Teilnahmen sind nicht gewinnberechtigt.

Lösungswort 9.2.: HOCHWASSER
Die Gewinner werden schriftlich benachrichtigt.

Wochenpreis Quizrätsel

1. Was messen Seeleute auch in Faden?
   D Wassertiefe **S** Geschwindigkeit **O** Länge des Bootes
2. Bauxit ist ein …?
   R Schwefelmineral **L** Uranerz **A** Aluminiumerz
3. In den Charts findet man das Album «Heiterefahne» von …?
   I Härz **F** Gölä **C** Trauffer
4. Mit welchem dieser Begriffe bezeichnet man keine Vogelart?
   H Vogelbeere **K** Kernbeisser **N** Bienenfresser
5. Eine «Quetschmadam» ist ein/eine …?
   G Exotische Frucht **D** Süssspeise **P** Meerwasserfisch
6. Was ist im Messier-Katalog verzeichnet?
   E Galaxien **M** Insekten **J** Briefmarken
7. Wo starb der Schauspieler Curd Jürgens 1982?
   B Prag **R** Berlin **C** Wien
8. Was gehört nicht zum Dessert «Pfirsich Melba»?
   A Schlagsahne **K** Krokant **W** Himbeerpüree
9. Wer war Mathilde Ella Dorothea Margarethe Nowka?
   H Lola Montez **F** Mata Hari **E** Grethe Weiser
10. Wo steht das Sonnentor von Tiahuanaco?
    R Bolivien **S** Peru **U** Mexiko

Lösungswort

1	2	3	4	5	6	7	8	9	10